

LEGENDA POVRCHŮ

- (A) TENKOVrstvá fasádní stěrka na zateplovací systém, bílá RAL 0100
- (B) TENKOVrstvá fasádní stěrka na zateplovací systém soklová část, marmolit odstín antracitově šedá RAL 7016
- (K06) STŘEŠNÍ PLÁŠŤ Z FALCOVANÉ KRYTINY. SOUČÁSTÍ DODÁVKY JSOU TAKÉ VEŠKERÉ NAVAZUJÍCÍ KLEMPÍŘSKÉ PRVKY Z TITANZINKOVÉHO PLECHU, BARVA ČERNÁ RAL 9005
- (K) KOMÍNOVÉ TĚLESO
- (ZA2) SKLENĚNÉ ZÁBRADLÍ, KOTVENÉ DO RÁMU OKNA
- (FV) FOTOVOLTAICKÉ PANELE

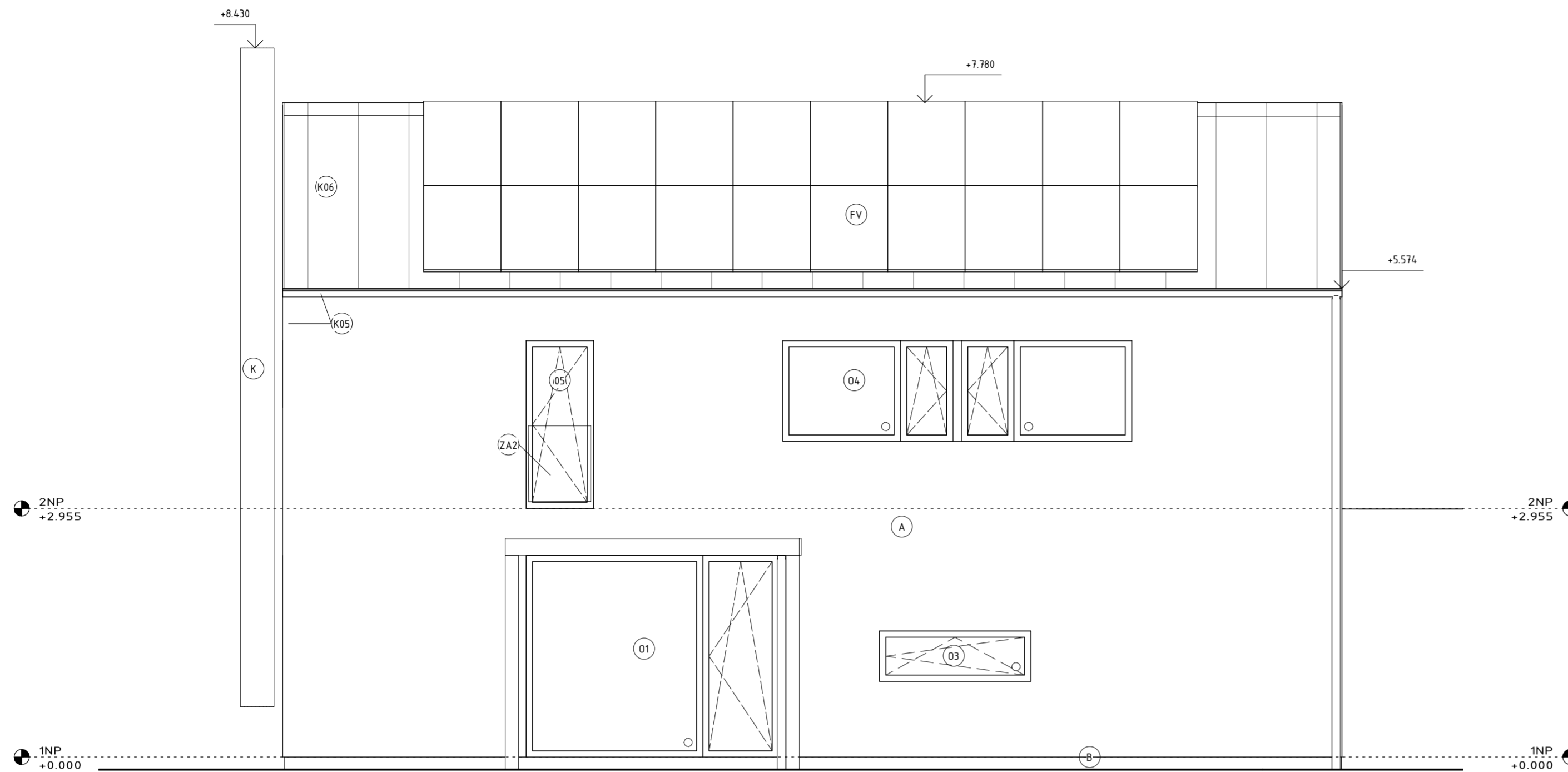

Pohled jih M 1:50

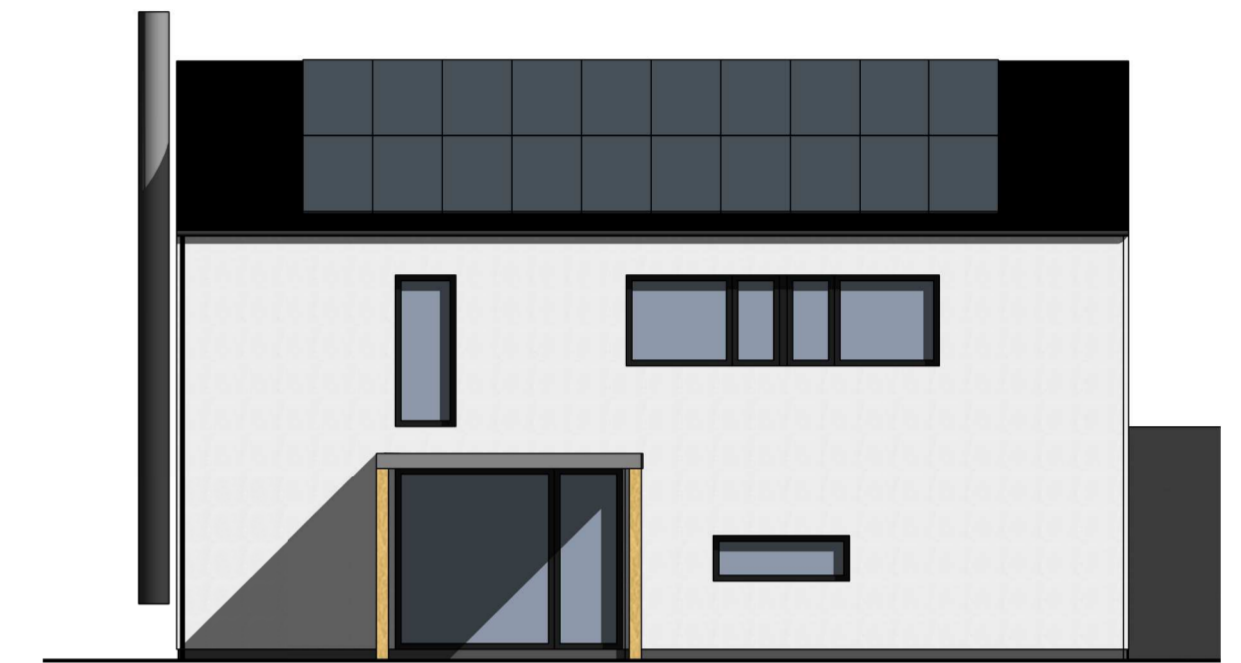

Architektonický pohled jih M 1:100

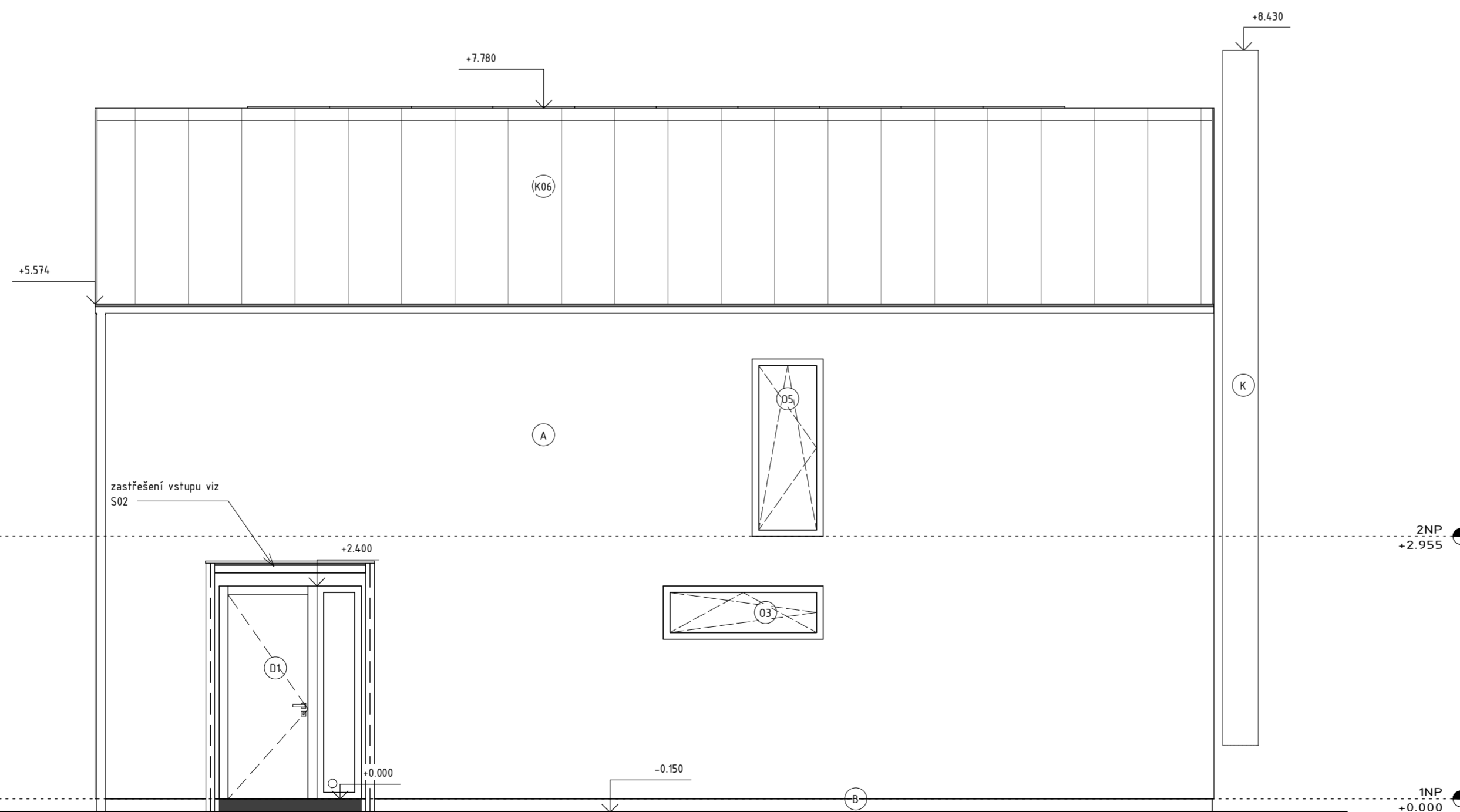

Pohled sever M 1:50



Architektonický pohled sever M 1:100

A	01	02	03	04	05	06	07	08	09	M	1.00	2.00 m	3.00	Bpv	±0,000
	10 20 30														384,65

AUTORIZACE	ČKAIT - 0100204	Ing. Vladimír Žák	<i>Miloslav Číž</i>	
AS PROJECT CZ s.r.o.				
ARCHITEKTURA, PROJEKCE, ENGINEERING, DODAVATELSKÁ ČINNOST A PROJEKCE U PROSTŘEDNÍHO MLÝNA 128, 393 01 PELHŘÍMOV, TEL.: 565 323 249, WWW.ATELIERAS.CZ				
VEDOUcí ATELÉŘU	HIP	ZODPOV. PROJEKTANT	VYPRACOVAL	
Ing. Vladimír Žák	Ing. Jiří Žák	Ing. Jiří Žák	Ing. Lenka Marečková	
Novostavba RD Peldřimovský včetně připojení na inž. síť, par. č. 139/1				
INVESTOR:	Peldřimovský Martin, Na Beránku III 136, 25225 Ořech	FORMÁT	6xA4	
MÍSTO STAVBY:	k.ú. Běštín, parc.č. 139/1	DATUM	listopad 2014	
CHARAKTER STAVBY:	novostavba	STUPEŇ DOK.	dokumentace pro stavební povolení	
ODDÍL DOKUMENTACE:	D.1.1. dokumentace stavebního objektu S01 - Rodinný dům	Č. ZAKÁZKY	813/14	
	D.1.1.1. Architektonické a stavební technické řešení	Č. ARCHIVNÍ	813/CZ	
OBSAH:	Pohledy 1	MĚŘÍTKO:	ČÍS. VÝKRESU: D.1.1.1.2.7	
		Jak je ukázáno		